PLAN INTEGRAL DE SEGURIDAD ESCOLAR

PISE

2020

ESCUELA VILLA CULENAR TALCA

INDICE

- INTRODUCCIÓN
- FORTALEZAS
- DEBILIDADES
- OBJETIVOS
- ANTECEDENTES
- FUNCIONES GENERALES
- ESTRATEGIAS
- PLAN DE EVACUACIÓN
    - OBJETIVOS
    - SISMO
    - INCENDIO
    - AVISO DE BOMBA
    - FUGA DE GAS
    - ACCIDENTE ALUMNO(A)
    - SITUACIONES TRANSITORIAS
    - PROCEDIMIENTOS POSTERIORES
- ACTUACIÓN FRENTE A LA EMERGENCIA
    - SISMO
        VIAS DE EVACUACIÓN
        ZONAS DE SEGURIDAD
        PROGRAMACIÓN
    - INCENDIO
        VIAS DE EMERGENCIA
    - AVISO DE BOMBA
        VIAS DE EVACUACIÓN
        ZONAS DE SEGURIDAD
    - FUGA DE GAS
        VIAS DE EVACUACIÓN
    - ACCIDENTE ALUMNO(A)
        PROTOCOLO

INTRODUCCIÓN

El presente Plan, tiene como objetivo fundamental salvaguardar y proteger la integridad física de los niños y funcionarios del Establecimiento “Escuela Villa Culenar”, y del público en general, que concurre a sus dependencias a realizar trámites, ante situaciones de emergencia tales como: amagos, incendios, atentados explosivos, terremotos ,etc.

2.- Fortalezas:

2.1.- Características Físicas. El edificio presenta una construcción maciza de concreto incomburante en un 100% en sus materiales de construcción, lo que hasta cierto punto es improbable que un incendio pueda generalizarse y alcanzar otras dependencias.

2.2.- Extintores. Se cuenta con una cantidad razonable de extintores, distribuidos por sectores específicos como biblioteca, pasillos, salón, comedores y otras dependencias.

2.3.- Implementación. Se cuenta con una camilla portable para atender a lesionados y enfermos. También se cuenta con un Botiquín con los materiales correspondientes para curar heridas primarias.

2.4.- Hay acceso a móviles de emergencias para el ingreso al interior de la escuela.

2.5.- Cámaras de seguridad orientadas a los pasillos y patios del establecimiento.

3.- Debilidades:

3.1.- Redes húmedas en regular estado.

3.2.- Las zonas de seguridad no han sido determinadas por un experto en seguridad.

3.3.- Falta de huincha antideslizante en las escaleras del establecimiento

3.4.- Falta una camilla portátil para el segundo piso

OBJETIVOS

1. Entregar pautas inmediatas de acción en la dirección y de coordinación de funciones para las posibles emergencias que se presenten.

2. Crear hábitos de conducta, seguridad y auto control en las personas mediante el Plan de Evacuación.

3. Minimizar los posibles riesgos potenciales que se presenten, de acuerdo a lo planificado en la evacuación del establecimiento, ya sea en la estructura del edificio, vías de escape, lugares de reunión, etc.

4. Planificar y practicar evacuaciones masivas, por rutas hacia lugares que ofrezcan máxima seguridad, para proteger la integridad física de las personas.

ANTECEDENTES

El establecimiento cuenta con dos edificios de dos pisos cada uno, de los cuales solo uno cuenta con dos escaleras de acceso.

Los siguientes equipos contra incendio están distribuidos en los diferentes sectores de la construcción:

- 11 extintores
- 4 redes húmedas

Además se cuenta con luces de emergencia y vías de escape señalizadas.

ORGANIZACIÓN

El responsable máximo de la aplicación del Plan de Emergencia y Evacuación del establecimiento es el Director Sr. Ricardo Bravo Hernández, en su ausencia asumirá esta tarea el señor Jaime Suarez, de forma que siempre exista alguien responsable de la dirección y control de la evacuación.

Para su acción, se apoyará en el trabajo coordinado de determinados grupos de personas responsables de realizar tareas específicas.

Los encargados del Comité de Seguridad Escolar serán los responsables de llevar a cabo las funciones establecidas en el Plan de Evacuación de Emergencia. Por cada persona designada se debe considerar un suplente el que conocerá a cabalidad sus funciones.

Como forma de permitir un mejor control sobre situaciones de emergencia, el edificio se ha dividido en 3 áreas, cada una estará a cargo de un coordinador/a, el cual deberá conocer las salidas de emergencia y las acciones que se deben implementar de acuerdo al Plan.

FUNCIONES GENERALES

- DIRECTIVOS: Hacer cumplir el PISE
  Evaluar el PISE
  Llevar Documentos.

- PROFESORES DE AULA:
  Conocer el PISE
  Mantener cursos en calma
  Evacuar alumnos al sonido de la sirena.

- ASISTENTES DE LA EDUCACIÓN:
  Apoyar a los docentes en la evacuación ordenada de los cursos.

- PROFESORES P.I.E
  Apoyar a los docentes, en la evacuación ordenada de los cursos, en mantener la calma de los alumnos.

- ALUMNOS EN PRÁCTICA
  Apoyar a los docentes en la evacuación ordenada de los cursos.

- AUXILIAR DE SERVICIOS: -
  Hacerse cargo de tareas encomendadas (puertas, cortes de luz etc.)

ESTRATEGIAS

1. Apoyar, difundir y ejecutar el PISE del establecimiento.
2. Encargarse de los ensayos del PISE.
3. Dar a conocer a Dirección necesidades encontradas.
4. Publicar el PISE.
5. Mantener constante comunicación con equipo de seguridad.
6. Implementar plano de evacuación.

PLAN DE EVACUACION

OBJETIVOS.

- Aleccionar a los alumnos (as), en cuanto a la responsabilidad que les cabe en cada simulacro, cuya finalidad es su propio beneficio.
- Destacar la importancia de tener hábitos de control personal, ante cualquier emergencia.
- Exigir la responsabilidad seria y responsable de todos los actores de la Unidad Educativa.
- Ejercitar la evacuación del establecimiento.

SISMO:

- Los alumnos permanecerán dentro de la sala de clases acompañados con su profesor hasta que suene la sirena (megáfono) y/o campana que indica la evacuación de la sala al sitio de seguridad destinado.

INCENDIOS:

- La evacuación se avisará con sirena de megáfono y/o campana. Los cursos deberán abandonar las salas en orden, acompañados por el profesor por la puerta de emergencia que les corresponda hacia la calle donde deberán formarse ordenadamente.

AVISO DE BOMBA:

- La evacuación se avisará con sirena de megáfono y/o campana. Los cursos deberán abandonar las salas en orden, acompañados por el profesor por la puerta de emergencia que les corresponda hacia la calle donde deberán formarse ordenadamente.

FUGA DE GAS

- La evacuación se avisará con sirena de megáfono. Los cursos deberán abandonar las salas en orden, acompañados por el profesor por la puerta de emergencia que les corresponda hacia la calle donde deberán formarse ordenadamente.

ACCIDENTE ALUMNO(A):

- En caso de ser necesario se prestaran los primeros auxilios en el lugar a la espera de la ambulancia, en caso contrario el alumno(a) será llevado a los servicios de urgencias con los medios con los que disponga el colegio y procedimientos estipulados por el servicio.

SITUACIONES TRANSITORIAS

1. Los profesores deberán asumir la responsabilidad de evacuar el curso en el que se encuentran.
2. Ningún curso deberá permanecer solo.
3. Si el siniestro ocurre durante el recreo, los alumnos deberán dirigirse a la zona de seguridad más cercana.
4. Los profesores deberán pasar lista y notificar de inmediato la ausencia del alumno (a) del curso, que habiendo estado presente anteriormente no es ubicado.

PROCEDIMIENTO POSTERIORES

1. Ningún alumno podrá regresar a la sala de clases, sin la autorización de Dirección.
2. En caso de incendio, nadie regresará a la sala de clases.
3. En caso de aviso de bomba solamente el GOPE, podrá autorizar el regreso a la sala de clases.
4. En caso de terremoto, no se regresará a la sala de clases.
5. Solamente los profesores entregarán los alumnos a sus apoderados.

Danilo Paredes
Coordinador

Ricardo Bravo Hernández
Director

PISE

SISMOS

FUNCIONARIOS DESIGNADOS

JEFE DE EMERGENCIA Y COMUNICACIONES

Titular : Danilo Paredes
Suplente : Jeannette Bueno M

COORDINADOR/AS DE ÁREAS

PREBASICA

Titular : Ana María Santos Aguilera
Suplente : Carolina Donaire Fuster

PRIMER CICLO

PRIMER PISO

Titular : Andrea J. Fuentes Adasme
Suplente : Viviana Poblete

SEGUNDO PISO

Titular : Laura Agusto Bravo.
Suplente : Lía I. Castillo Valenzuela

SEGUNDO CICLO

PRIMER PISO

Titular : Constanza Morales V
Suplente : Víctor Pulgar

SEGUNDO PISO

Titular : Mailyn Parra
Suplente : Carmen G. Daigre M.

DAR ALARMA INTERNA

Titular	:	Ricardo Bravo
Suplente	:	Claudia Corvalán

CORTE DE ENERGÍA ELÉCTRICA

Titular	:	Jaime Suarez
Suplente	:	Osvaldo Acevedo

CORTE DE GAS

Titular	:	Manuel Mardones
Suplente	:	José Novoa

BRIGADA ATAQUE AL FUEGO

	:	José Novoa
		Juan Núñez
		Jorge Soto
		Manuel Mardones

MONITORES O GUÍAS DE EVACUACIÓN

- Personal que tenga cursos a cargo al momento de la emergencia.

SALA DE CLASES

En las salas de clases las vía de evacuación deben estar despejada, los estantes y muebles deben estar cerrados (sin materiales sobre los muebles)

El alumno designado, estará sentado en primera fila, será el responsable de abrirá las puertas de salida del aula.
Los alumnos que están al lado de las ventanas deberán cerrar las cortinas.
Suspender cualquier actividad que estén realizando.
No guardar los útiles escolares o arreglar su mochila.
Los alumnos que realizan actividades en talleres o laboratorios, deberán cortar la electricidad de los equipos o máquinas, cortar también suministro de gas (estufas).
Permanecer en silencio y alerta a la alarma que indica la posibilidad de evacuación.
Protegerse de la caída de lámparas, artefactos eléctricos, maderas, libros, cuadros, equipos de laboratorio, tableros, etc.
Durante el sismo **NO SE DEBE EVACUAR,** solo en casos puntuales como daños visibles y considerables en la edificación tales como caída de muros, fractura de columnas.

EN CASO DE EVACUACIÓN

Proceder a la evacuación total del edificio hacia las Zonas de Seguridad asignada, rápido pero sin correr, manteniendo la calma, el **orden y en silencio**.
En el caso que no se encuentre en su sala debe dirigirse a la Zona de Seguridad más próxima.
No devolverse a buscar objetos a la sala.
No llevar objetos en las manos o en la boca.
No volver al edificio hasta que el personal asignado de su autorización.
La evacuación debe ser en hilera, no pueden salir abrazados o en grupos.
Si se encuentra en el casino o en el gimnasio siga las instrucciones antes mencionadas y siga la señalización para evacuar en dirección a la Zona de seguridad designada a su curso

PROFESOR

Deberá mantener la calma para dar seguridad a sus alumnos.
Verifica que las vías de evacuación están libres de obstáculos que impidan el desplazamiento
Es el último que sale.
Evacuar con el libro de clases.
No regresar a la sala de clases.
Cada profesor deberá asegurarse de que todos los alumnos del curso a su cargo evacuen la sala, informará las novedades y aguardará instrucciones.

EL PERSONAL DESIGNADO:

Dará la señal de alarma para evacuar en caso de ser necesario
Suspenderá el paso de la energía eléctrica y gas, hasta estar seguro que no hay desperfectos.
Si detectan focos de incendio informaran de inmediato.
Observaran si hay personas heridas.
Evaluaran las condiciones del edificio y se tomará la decisión de volver a las salas.

Danilo Paredes
Coordinador

Ricardo Bravo Hernández
Director

VIAS

DE

EVACUACIÓN

Para lograr una evacuación rápida y con mayor seguridad hemos sectorizado la Escuela en tres “Zonas de Seguridad”

- Pre-Básica:

Correspondiente a los niveles Kínder y Pre-Kínder, evacuaran en la “zona de seguridad N° 1” correspondiente a su patio de juegos.

- Primer Ciclo :

Correspondiente a los cursos de Primero a cuarto básico, 2 curso por nivel, evacuaran en la “zona de seguridad N° 2” correspondiente al patio principal de la escuela.

- Segundo Ciclo:

Correspondiente a los cursos de Quinto a Octavo año básico, 2 cursos por nivel, evacuaran en la “zona de seguridad N°3” correspondiente al gimnasio del establecimiento.

PRIMER PISO:

Correspondiente a las salas 15, 10,09 y 08 evacuaran a su lugar designado en la zona de seguridad Nº3

SEGUNDO PISO:

Las salas 16 y 11 evacuaran a su lugar designado en la zona de seguridad Nº3, por la escalera del sector Oriente.

Las salas 12, 13 y 14 evacuaran, a su lugar designado en la zona de seguridad Nº3, por la escalera del sector Poniente.

- Laboratorio de Computación:

Evacuará en la zona de seguridad N° 2

- PIE:

Evacuará en la zona de seguridad N°2

- Comedor:

  Evacuará en la zona de seguridad N°2
- Manipuladoras:

  Evacuarán en la zona de seguridad N°2
- Padres y/o Apoderados:

  Los Padres o Apoderados que se encuentren haciendo algún trámite en el establecimiento durante algún tipo de “evento” deberán evacuar en la zona de seguridad N°2.

- Directivos y Administrativos:

  Evacuará en la zona de seguridad N°2

- Inspectores de Patio y Asistentes de la Educación:

  Evacuarán en la zona de seguridad más próxima

Danilo Paredes
Coordinador

Ricardo Bravo Hernández
Director

ZONAS DE SEGURIDAD

GIMNASIO

SALA N° 08	Educación Física	SALA N° 15
SALA N°09	SALA N° 10	SALA N° 16
SALA N° 13	SALA N° 12	SALA N° 11
SALA N° 14		SECTOR MONITORES Extintores Red húmeda

M U R A L L A

MULTITALLER	SALA N° 05	SALA N°04	SALA N°02	SALA N° 01

SALA N° 03

SALA N° 1

COMPUTACIÓN

PIE

EQUIPO MULTIDISCIPLINARIO

DIRECTIVOS

ADMINISTRATIVOS

PADRES /APODERADOS

BIBLIOTECA

SALA N° 06

SALA N° 07

COCINA

COMEDOR

Danilo Paredes
Coordinador

Ricardo Bravo
Director Esc. Villa Culenar

PROGRAMACIÓN SIMULACROS PLAN INTEGRAL DE SEGURIDAD ESCOLAR
PISE
ESCUELA VILLA CULENAR
AÑO 2019

MARZO/ ABRIL

Durante el mes de Marzo y Abril los profesores deberán ensayar con cada curso, designar la persona encargada de abrir la puerta, mostrar a los alumnos la forma correcta de evacuar la sala, el lugar asignado para ellos y las zonas de seguridad designadas en la escuela.

A partir del mes de Mayo se efectuarán ensayos debidamente calendarizados y con horarios previamente establecidos.

MAYO		
Martes	30	11:15
JUNIO		
Viernes	23	11:15
AGOSTO		
Martes	22	11:15
SEPTIEMBRE		
Miércoles	13	11:15
OCTUBRE		
Jueves	12	09:25
NOVIEMBRE		
Lunes	06	11:15

Danilo Paredes
Coordinador

Ricardo Bravo Hernández
Director

PISE

INCENDIO

FUNCIONARIOS DESIGNADOS PARA PARTICIPAR EN EL PLAN DE EMERGENCIA Y EVACUACION DEL EDIFICIO

Los funcionarios designados son con alta permanencia en la instalación y son los responsable de la gestión de control de emergencias y evacuaciones del recinto y tienen buen conocimiento de las actividades que se realizan en las diferentes unidades y áreas

FUNCIONARIOS DESIGNADOS

JEFE DE EMERGENCIA Y COMUNICACIONES

Titular : Danilo Paredes
Suplente : Jeannette Bueno M

COORDINADOR/AS DE ÁREAS

PREBASICA

Titular : Ana María Santos Aguilera
Suplente : Sonia Camino

PRIMER CICLO

PRIMER PISO

Titular : Andrea J. Fuentes Adasme
Suplente : Ruth González

SEGUNDO PISO

Titular : Laura Agusto Bravo.
Suplente : Lía I. Castillo Valenzuela

SEGUNDO CICLO

PRIMER PISO

Titular : Constanza Morales V
Suplente : Víctor Pulgar

SEGUNDO PISO

Titular : Victor Pulgar
Suplente : Carmen G. Daigre M.

DAR ALARMA INTERNA

Titular : Ricardo Bravo
Suplente : Claudia Corvalán

CORTE DE ENERGÍA ELÉCTRICA

Titular : Jaime Suarez
Suplente : Osvaldo Acevedo

CORTE DE GAS

Titular : Manuel Mardones
Suplente : José Novoa
María Valdés Villar
Nancy Mejías Araya

BRIGADA ATAQUE AL FUEGO

: José Novoa
Juan Núñez
Jorge Soto
Manuel Mardones
Ricardo Pérez

MONITORES O GUÍAS DE EVACUACIÓN

- Personal que tenga cursos a cargo al momento de la emergencia.

RECOMENDACIÓN A LOS PROFESORES

1.- Cada profesor es responsable de lo emitido en este documento.
2. Es deber de los profesores conocer este Reglamento.
3. Lo más importante es controlar el pánico, para evitar males mayores. Recuerde que hay niños y niñas que dependen de Usted.
4. Solo los profesores entregarán los alumnos a sus padres.
6. No olvidar que el libro de clases es responsabilidad de cada profesor.
7. Cada profesor debe pasar lista después del incendio.
8. Avisar de inmediato si algún alumno no se encuentra.
9. Avisar de inmediato a Dirección sobre algún deterioro o problema.
10.- Sera responsabilidad del profesor jefe entregar la información de recomendación a padres y apoderados.
11. Ningún profesor puede abandonar el establecimiento, mientras queden alumnos a su cargo y sin la orden de Dirección.

RECOMENDACIÓN A PADRES Y APODERADOS.

1. Confíe en los profesores y personal del establecimiento.
2. Evite pedir explicaciones por teléfono, dado que el establecimiento puede necesitarlo.
3. Trate de dominar su pánico y espere la entrega de su hijo o hija pacientemente, de este modo podremos proteger a los niños y niñas.
4. Si sus hijos no se van solos y Usted está imposibilitado de venir a buscarlos, el Establecimiento esperará hasta que Usted llegue.
5. Es muy importante que Usted se domine, dado que los niños y niñas actuarán según la reacción de sus mayores.
6. Cuando llegue al establecimiento, a buscar a sus hijos, no grite, conserve la calma, ya que los más pequeños pueden entrar en pánico.

Danilo Paredes
Coordinador

Ricardo Bravo Hernández
Director

VIAS

DE

EVACUACIÓN

Para lograr una evacuación rápida y con mayor seguridad hemos sectorizado la Escuela en tres “Zonas de Seguridad”

- Pre-Básica:

Correspondiente a los niveles Kínder y Pre-Kínder, evacuaran a la calle por portón de acceso ubicado en su sector.

- Primer Ciclo :

Correspondiente a los cursos de Primero a cuarto básico, 2 cursos por nivel, evacuaran a la calle por puerta principal y/o portón de acceso estacionamiento (Lo más próximo a su sala)

(Encargado de abrir la puerta del pasillo para acceso al portón, profesor a cargo de la sala N° 7)

- Segundo Ciclo:

Correspondiente a los cursos de Quinto al Octavo año básico, 2 cursos por nivel, evacuaran al callejón por acceso estacionamiento.
(Encargado de abrir el portón Don José Novoa)

- Laboratorio de Computación:

Evacuará a la calle por puerta principal

- PIE:

Evacuará a la calle por puerta principal

- Comedor:

Evacuará a la calle por portón acceso estacionamiento que da a la avenida
(Salida por puerta pasillo, sala N°7)

- Manipuladoras:

Evacuará a la calle por portón acceso estacionamiento que da a la avenida
(Salida por puerta de la cocina)

- Padres y/o Apoderados:

Evacuará a la calle por puerta de acceso principal

- Directivos y Administrativos:

  Evacuará a la calle por puerta de acceso principal

- Inspectores de Patio y Asistentes de la Educación:

  Evacuarán a la calle por puerta de acceso más próxima

EL PERSONAL DESIGNADO

El responsable de abrir la puerta principal de la escuela, para la correcta evacuación de los alumnos, padres, profesores y personal administrativo de la escuela, será el encargado de la puerta o en su defecto la secretaria del establecimiento.

Danilo Paredes
Coordinador

Ricardo Bravo Hernández
Director

PISE

AVISO

DE

BOMBA

FUNCIONARIOS DESIGNADOS

JEFE DE EMERGENCIA Y COMUNICACIONES

Titular : Danilo Paredes
Suplente : Jeannette Bueno M

COORDINADOR/AS DE ÁREAS

PREBASICA

Titular : Ana María Santos Aguilera
Suplente : Sonia Camino

PRIMER CICLO

PRIMER PISO

Titular : Andrea J. Fuentes Adasme
Suplente : Ruth González

SEGUNDO PISO

Titular : Laura Agusto Bravo.
Suplente : Lía I. Castillo Valenzuela

SEGUNDO CICLO

PRIMER PISO

Titular : Constanza Morales V
Suplente : Víctor Pulgar

SEGUNDO PISO

Titular : Daniela Barrios
Suplente : Carmen G. Daigre M.

DAR ALARMA INTERNA

Titular : Ricardo Bravo
Suplente : Claudia Corvalán

MONITORES O GUÍAS DE EVACUACIÓN

- Personal que tenga cursos a cargo al momento de la emergencia.

Danilo Paredes
Coordinador

Ricardo Bravo Hernández
Director

VIAS

DE

EVACUACIÓN

Para lograr una evacuación rápida y con mayor seguridad hemos sectorizado la Escuela en tres “Zonas de Seguridad”

- Pre-Básica:

Correspondiente a los niveles Kínder y Pre-Kínder, evacuaran a la calle por portón de acceso ubicado en su sector.

- Primer Ciclo :

Correspondiente a los cursos de Primero a cuarto básico, 2 cursos por nivel, evacuaran a la calle por puerta principal y/o portón de acceso estacionamiento (Lo más próximo a su sala)

(Encargado de abrir la puerta del pasillo para acceso al portón, profesor a cargo de la sala N° 7)

- Segundo Ciclo:

Correspondiente a los cursos de Quinto al Octavo año básico, 2 cursos por nivel, evacuaran al callejón por acceso estacionamiento.
(Encargado de abrir el portón Don José Novoa)

- Laboratorio de Computación:

Evacuará a la calle por puerta principal

- PIE:

Evacuará a la calle por puerta principal

- Comedor:

Evacuará a la calle por portón acceso estacionamiento que da a la avenida
(Salida por puerta pasillo, sala N°7)

- Manipuladoras:

Evacuará a la calle por portón acceso estacionamiento que da a la avenida
(Salida por puerta de la cocina)

- Padres y/o Apoderados:

Evacuará a la calle por puerta de acceso principal

- Directivos y Administrativos:

  Evacuará a la calle por puerta de acceso principal

- Inspectores de Patio y Asistentes de la Educación:

  Evacuarán a la calle por puerta de acceso más próxima

EL PERSONAL DESIGNADO

El responsable de abrir la puerta principal de la escuela, para la correcta evacuación de los alumnos, padres, profesores y personal administrativo de la escuela, será el encargado de la puerta o en su defecto la secretaria del establecimiento.

Danilo Paredes
Coordinador

Ricardo Bravo Hernández
Director

PISE

FUGA

DE

GAS

Para lograr una evacuación rápida y con mayor seguridad hemos sectorizado la Escuela en tres “Zonas de Seguridad”

- Pre-Básica:

Correspondiente a los niveles Kínder y Pre-Kínder, evacuaran a la calle por portón de acceso ubicado en su sector.

- Primer Ciclo :

Correspondiente a los cursos de Primero a cuarto básico, 2 cursos por nivel, evacuaran a la calle 31 sur por puerta principal.

- Segundo Ciclo:

Correspondiente a los cursos de Quinto al Octavo año básico, 2 cursos por nivel, evacuaran al callejón por acceso estacionamiento.
(Encargado de abrir el portón Don José Novoa)

- Laboratorio de Computación:

Evacuará a la calle por puerta principal

- PIE:

Evacuará a la calle por puerta principal

- Comedor:

Evacuaran a la calle por puerta principal

- Manipuladoras:

Evacuaran a la calle por puerta principal

- Padres y/o Apoderados:

Evacuará a la calle por puerta de acceso principal

- Directivos y Administrativos:

  Evacuará a la calle por puerta de acceso principal

- Inspectores de Patio y Asistentes de la Educación:

  Evacuarán a la calle por puerta de acceso más próxima

EL PERSONAL DESIGNADO

El responsable de abrir la puerta principal de la escuela, para la correcta evacuación de los alumnos, padres, profesores y personal administrativo de la escuela, será el encargado de la puerta o en su defecto la secretaria del establecimiento.

Danilo Paredes
Coordinador

Ricardo Bravo Hernández
Director

PISE

ACCIDENTE

ALUMNO(A)

FUNCIONARIOS DESIGNADOS

ENCARGADO DE LLAMAR A LA AMBULANCIA

Titular	:	Inspector General
Suplente	:	Inspector General

ENCARGADO DE NOTIFICAR AL APODERADO

Titular	:	Inspector General
Suplente	:	Inspector General

ENCARGADO DE PRESTAR PRIMEROS AUXILIIOS

Titular	:	María José Higueras
Suplente	:	Camila Escalona

CAMILLEROS : Auxiliares menores

Danilo Paredes
Coordinador

Ricardo Bravo Hernández
Director

PISE

USO DE

ESPACIOS Y /O IMPLEMENTOS

DEPORTIVOS RECREATIVOS

FUNCIONARIOS DESIGNADOS

ENCARGADO DE PATIOS HORA DE ENTRADA:

Patio Principal	:	Coordinador SEP e inspectores de patio primer ciclo
Patio correspondiente al segundo ciclo:		Inspectores de patio segundo ciclo

ENCARGADO DE PATIOS EN HORAS DE RECREO:

Patio Principal	:	Inspectores de patio primer ciclo
Patio correspondiente al segundo ciclo:		Inspectores de Patio segundo ciclo

ENCARGADO DE PATIOS EN HORA DE ALMUERZO:

Patio Principal	:	Inspectores de patio primer ciclo, asistentes de aula primer ciclo
Patio correspondiente al segundo ciclo:		Inspectores de Patio segundo ciclo, asistentes de aula segundo ciclo

IMPLEMENTOS Y/O ESPACIOS DEPORTIVOS
Profesor de Educación Física responsable del curso o en caso de un taller profesor responsable del taller

MINISTERIO DE EDUCACIÓN ESCUELA VILLA CUENAR DIRECTOR TALCA Región del Maule

Danilo Paredes Morales
Coordinador

Ricardo Bravo Hernández
Director

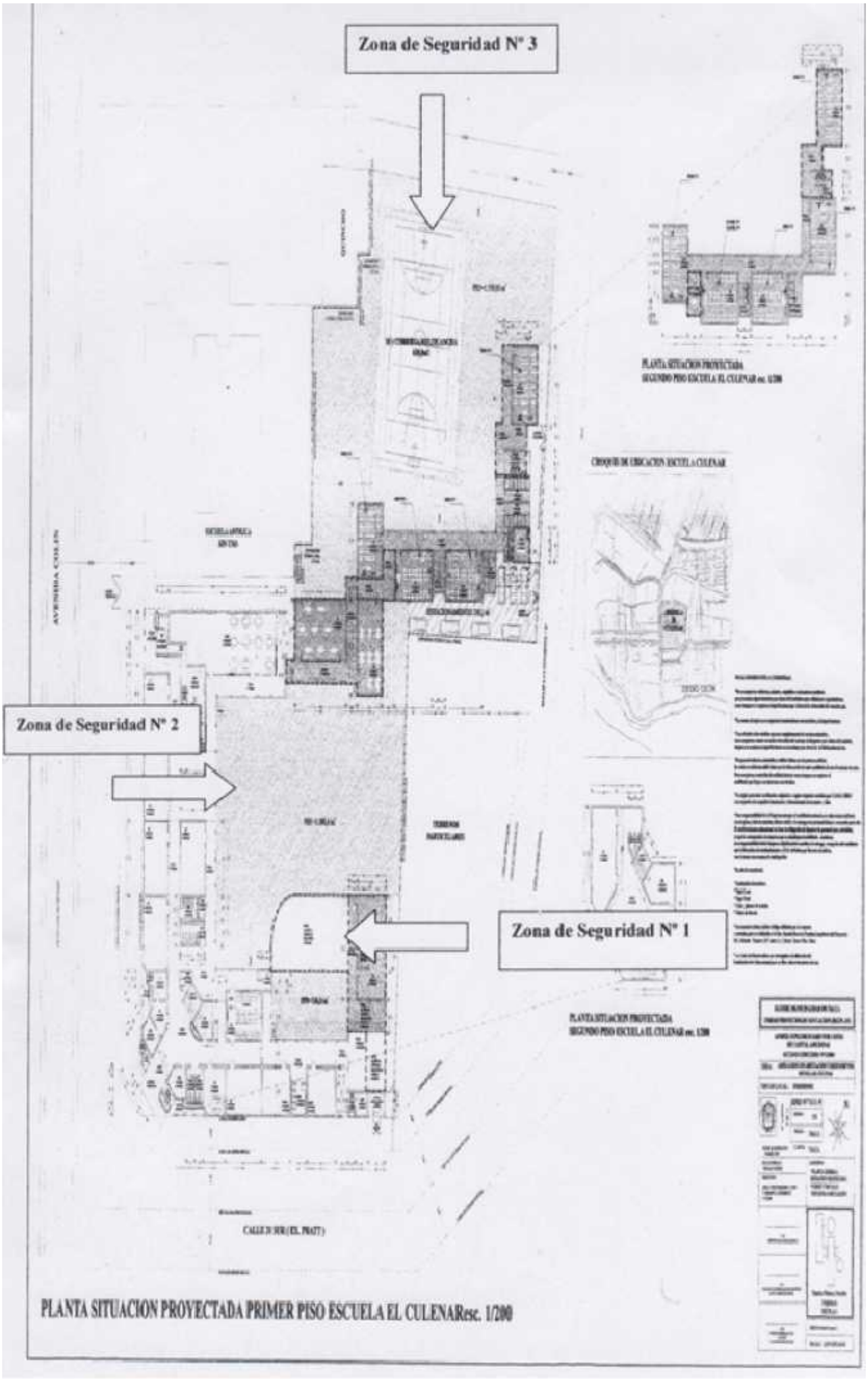
Zona de Seguridad N° 3
Zona de Seguridad N° 2
Zona de Seguridad N° 1
PLANTA SITUACION PROYECTADA PRIMER PISO ESCUELA EL CULENAResc. 1/200